

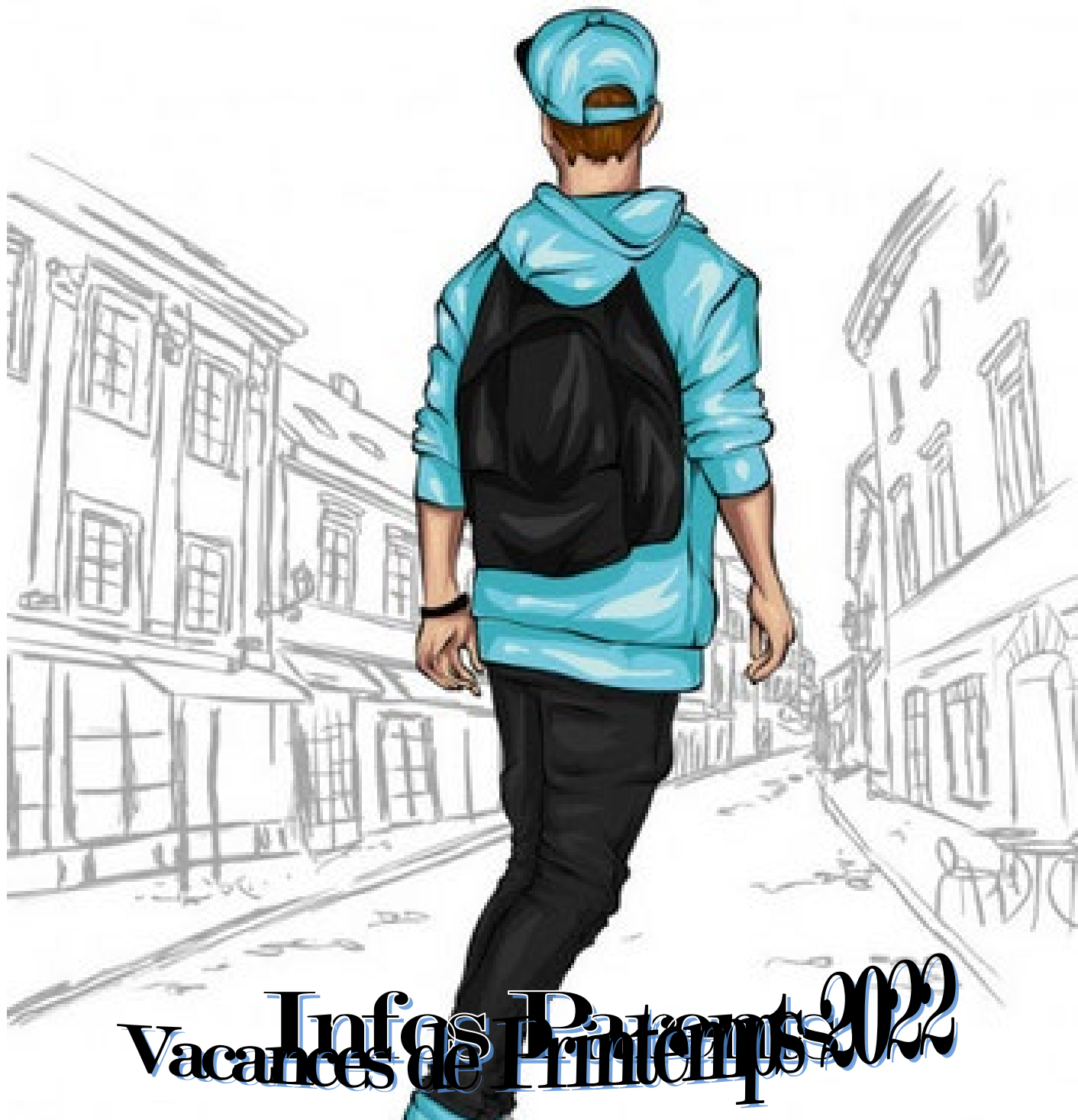

Ville de
La Verpillière

Accueil Collectif de Mineurs 11-15 ans



Vacances de Printemps 2022

IMPORTANT

Vous inscrivez votre enfant pour la semaine complète. Par conséquent, sa présence est obligatoire tous les jours de la semaine (hors jours férié) et non uniquement les jours de sorties (sauf absence pour raison médicale justifiée par un certificat médical ou impératif familial).

Tarifs au Quotient Familial, le minimum est de 28.8 € et le maximum de 40.30 € pour les vulpilliens.

Les règles de vie collective sont précisées au début de chaque semaine. Si un jeune outrepassé ces règles, il est automatiquement exclu du groupe après information faite aux parents.

Nous vous rappelons que toute semaine entamée est due. Merci de votre compréhension.

INSCRIPTIONS

Afin que l'inscription de votre enfant soit prise en compte, il est indispensable que :

- **Le dossier 2022 soit déposé à l'accueil du centre social :** la fiche de renouvellement ou le dossier d'inscription pour les nouvelles familles, la fiche sanitaire, un justificatif de domicile et une notification CAF.
- **Les factures de 2021, et celles des vacances d'hiver 2022 soient soldées.**

Les inscriptions débuteront **le jeudi 25 mars à partir de :**

- **8h00** via le Portail Famille [pour les Vulpilliens](#)

Et

- **8h30** à l'accueil du Centre Social [pour les Extérieurs](#) qui ont aussi la possibilité de faire parvenir leur fiche de présence par mail : centresocial@laverpilliere.fr

Les inscriptions seront prises dans la limite des places disponibles jusqu'au **15 avril, 12h00.**

INSCRIPTIONS POUR LES VULPILLIENS

Nous vous rappelons que l'inscription se fait en 3 temps via le portail famille :

- 1 - Vous faites une demande d'inscription pour la période souhaitée (Vacances de Printemps du 19 avril au 29 avril 2022). Cette demande est soumise à validation.
- 2 - Après vérification de votre dossier 2022 et de votre solde de factures, l'inscription est validée.
- 3 - Suite à cette validation, vous aurez accès au planning des vacances où vous pourrez cocher les 5 jours de la semaine ou des semaines souhaitées.

INSCRIPTIONS POUR LES EXTERIEURS

Les inscriptions pour les enfants extérieurs à la commune, seront prises **UNIQUEMENT** via la fiche de présence qu'il faudra transmettre à l'accueil du Centre Social, **au plus tard avant le 15 avril 2022.**

Nous vous rappelons que les Vulpilliens sont prioritaires durant la période d'inscription (**du 19 au 29 avril 2022**).

REPAS

Les jeunes ont la possibilité de prendre leur repas au Centre Social (frigo, micro-ondes sont à leur disposition). Rappel : Le repas est assuré par vos soins.

RAPPEL

Les programmes d'activités seront disponibles les jours suivants :

Vacances d'été ☀☀☀ (inscriptions du **19 au 29** juin)



POUR LES VULPILLIENS ET EXTERIEURS

Programme
11-15 ans

TARIFS EN FONCTION DU QUOTIENT FAMILIAL
(Vulpilliens : entre 28.80€ et 40,30€ la semaine)

Inscriptions Centre Social : 04 26 38 40 20

	8h30-12h00	13h30-17h30	
	MATIN	APRES-MIDI	
Mardi 19 avril	Accueil/règles de vie Jeux libres	Jeux de société Escape-Game	
Mercredi 20 avril	Sortie au Parc de la Tête d'Or (prévoir pique-nique et tenue adaptée)		
Jeudi 21 avril	Sortie « The Village »	Atelier cuisine	Veillée Fin à 22h
Vendredi 22 avril		Sortie : Walibi (prévoir pique-nique et tenue adaptée)	
Lundi 25 avril	Accueil/règles de vie Jeux libres	Tir à l'arc	
Mardi 26 avril	Sortie Accrobranche (prévoir pique-nique et tenue adaptée)		
Mercredi 27 avril	Multisports au gymnase	Casino Party	
Jeudi 28 avril	Sortie « Bubble-Foot » (prévoir tenue de sport et eau)	Atelier Cuisine	Veillée Fin à 22h
Vendredi 29 avril		Sortie « The Village »	Grand Jeu : « Peste »

Le responsable du service se réserve le droit de modifier le programme d'activités afin de s'adapter aux mesures sanitaires mises en place par le gouvernement. Merci de votre compréhension.



Ville de
La Verpillière

Extérieurs 11-15 ans uniquement

Réservé au service	
Date	_____
N °	_____

VACANCES DE PRINTEMPS 2022

FICHE A DEPOSER A L'ACCUEIL DU CENTRE SOCIAL

Commune d'habitation _____

Madame/Monsieur, _____ 



inscrit mon (mes) enfant(s) : _____ âge _____ ans

_____ âge _____ ans

_____ âge _____ ans

pour la ou les semaine(s) :

du mardi 19 au vendredi 22 avril 2022 (4 jours)

Participation à la veillée du 21/04 (fin à 22h) oui non

du lundi 25 au vendredi 29 avril 2022 (5 jours)

Participation à la veillée du 28/04 (fin à 22h) oui non

Rappel : pour toutes annulations et/ou les modifications, merci de s'adresser au secrétariat du Centre Social **avant le** _____. Après cette date, toute absence non justifiée par un certificat médical sera facturée.

Je souhaite une attestation de paiement pour mon comité d'entreprise oui non

Signature